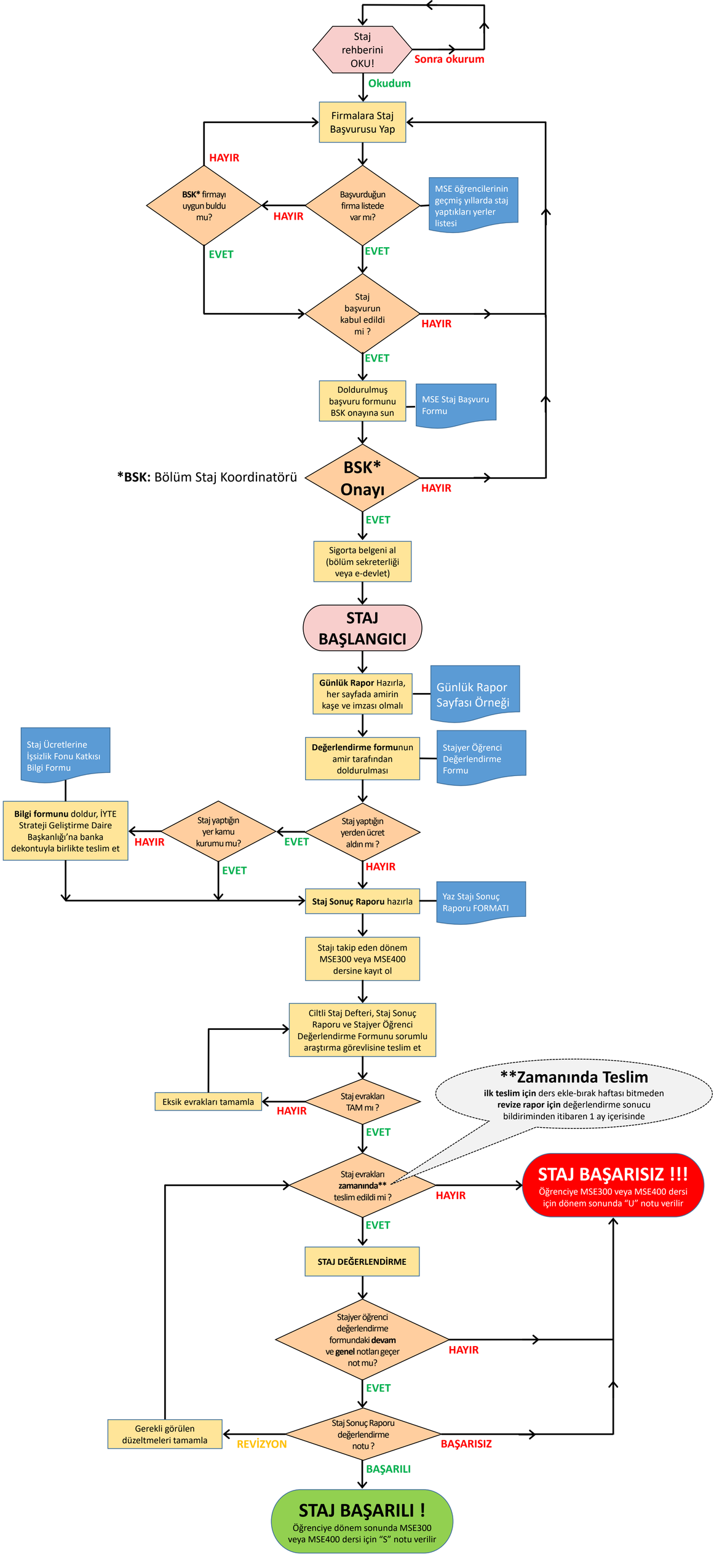
Staj rehberini OKU!
Sonra okurum
Okudum
Firmalara Staj Başvurusu Yap
HAYIR
BSK* firmayı uygun buldu mu?
HAYIR
Başvurduğun firma listede var mı?
MSE öğrencilerinin geçmiş yıllarda staj yaptıkları yerler listesi
EVET
EVET
Staj başvurun kabul edildi mi ?
HAYIR
EVET
Doldurulmuş başvuru formunu BSK onayına sun
MSE Staj Başvuru Formu
*BSK: Bölüm Staj Koordinatörü
BSK* Onayı
HAYIR
EVET
Sigorta belgeni al (bölüm sekreterliği veya e-devlet)
STAJ BAŞLANGICI
Günlük Rapor Hazırla, her sayfada amirin kaşe ve imzası olmalı
Günlük Rapor Sayfası Örneği
Staj Ücretlerine İşsizlik Fonu Katkısı Bilgi Formu
Değerlendirme formunun amir tarafından doldurulması
Stajyer Öğrenci Değerlendirme Formu
Bilgi formunu doldur, İYTE Strateji Geliştirme Daire Başkanlığı'na banka dekontuyla birlikte teslim et
HAYIR
Staj yaptığın yer kamu kurumu mu?
EVET
Staj yaptığın yerden ücret aldın mı ?
EVET
HAYIR
Staj Sonuç Raporu hazırla
Yaz Stajı Sonuç Raporu FORMATI
Stajı takip eden dönem MSE300 veya MSE400 dersine kayıt ol
Ciltli Staj Defteri, Staj Sonuç Raporu ve Stajyer Öğrenci Değerlendirme Formunu sorumlu araştırma görevlisine teslim et
**Zamanında Teslim
ilk teslim için ders ekle-bırak haftası bitmeden revize rapor için değerlendirme sonucu bildiriminden itibaren 1 ay içerisinde
Eksik evrakları tamamla
HAYIR
Staj evrakları TAM mı ?
EVET
Staj evrakları zamanında** teslim edildi mi ?
HAYIR
STAJ BAŞARISIZ !!!
Öğrenciye MSE300 veya MSE400 dersi için dönem sonunda "U" notu verilir
EVET
STAJ DEĞERLENDİRME
Stajyer öğrenci değerlendirme formundaki devam ve genel notları geçer not mu?
HAYIR
EVET
Gerekli görülen düzeltmeleri tamamla
REVİZYON
Staj Sonuç Raporu değerlendirme notu ?
BAŞARISIZ
BAŞARILI
STAJ BAŞARILI !
Öğrenciye dönem sonunda MSE300 veya MSE400 dersi için "S" notu verilir